

## Outlook Express Configuration

**Outlook Express** เป็นโปรแกรมในการเช็ค email โดยทำการ download mail จาก Mail Server มาไว้ที่ตัวโปรแกรม Outlook Express เป็นโปรแกรมที่ติดตั้งมาพร้อมระบบปฏิบัติการ Windows การ Set Outlook Express เพื่อทำการเช็ค mail ทำได้ดังนี้

1. เปิดโปรแกรม Outlook Express คลิกเมนูด้านบนแล้วเลือก Tools > Accounts...

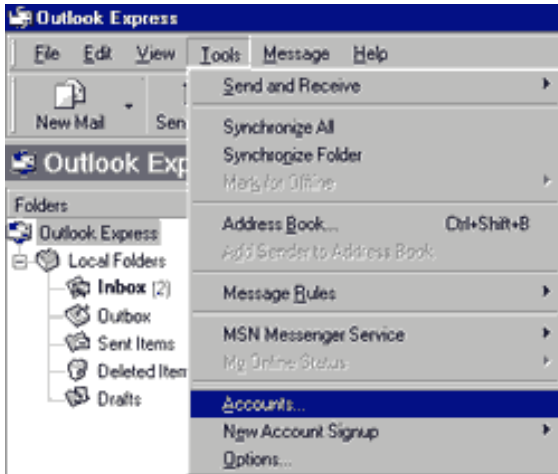

2. จะมีหน้าต่างดังรูปด้านล่าง ปรากฏขึ้นให้เลือกที่ แท็บ Mail ทางด้านบนซ้ายมือให้คลิกที่ปุ่ม Add->Mail เพื่อทำการ สร้าง user ขึ้นมาใหม่

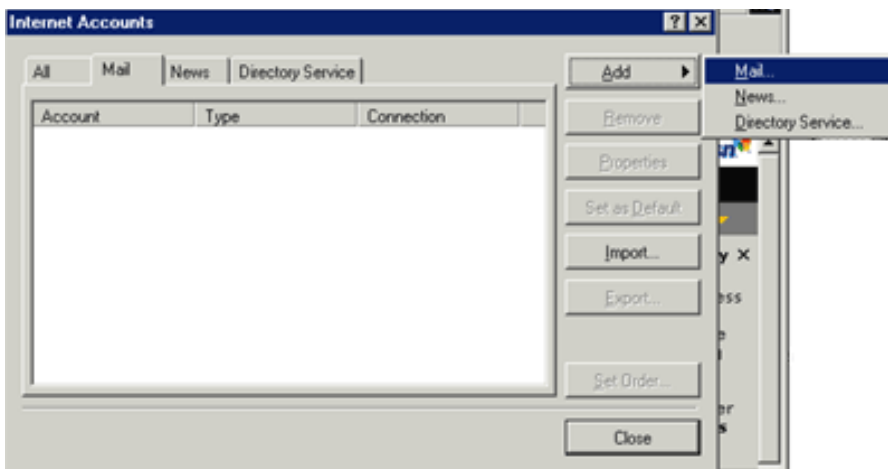

หลังจากคลิกปุ่ม Add->Mail แล้วจะมีหน้าต่างตามรูปด้านล่างปรากฏขึ้น ให้ทำการใส่ชื่อ user ในช่อง Display name ชื่อที่ใส่จะปรากฏในช่อง FROM ของผู้ที่รับอีเมลของเรา เสร็จแล้วคลิก Next

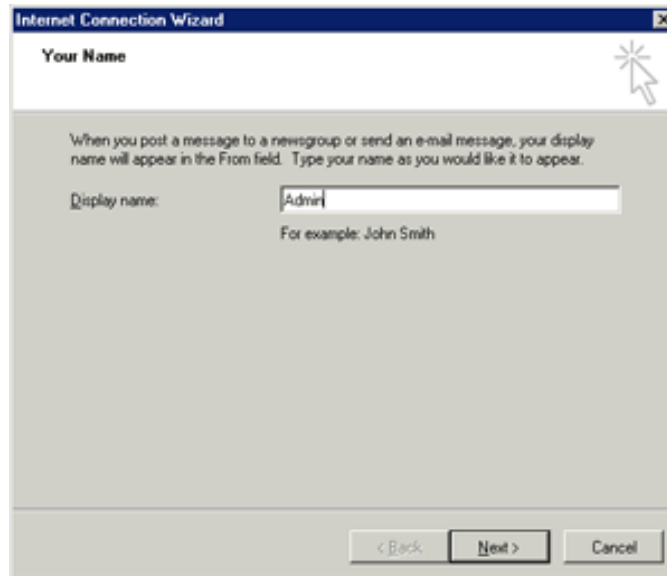

หน้าต่างต่อไป จะเป็นการใส่ email address ของเราลงไป ในช่อง E-mail address เสร็จแล้วคลิก Next

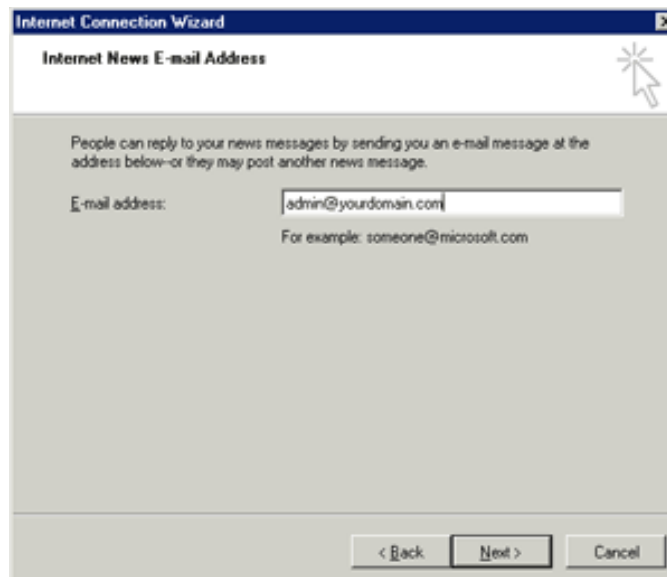

หน้าต่างด้านล่างนี้จะให้ใส่ค่า POP3 Server (ใช้สำหรับรับอีเมล) และ SMTP server (ใช้สำหรับส่งอีเมล) ของเรา ค่า POP3 Server และ SMTP server คือ mail.yourdomain.com (yourdomain.com คือชื่อ Domain Name ของคุณ )

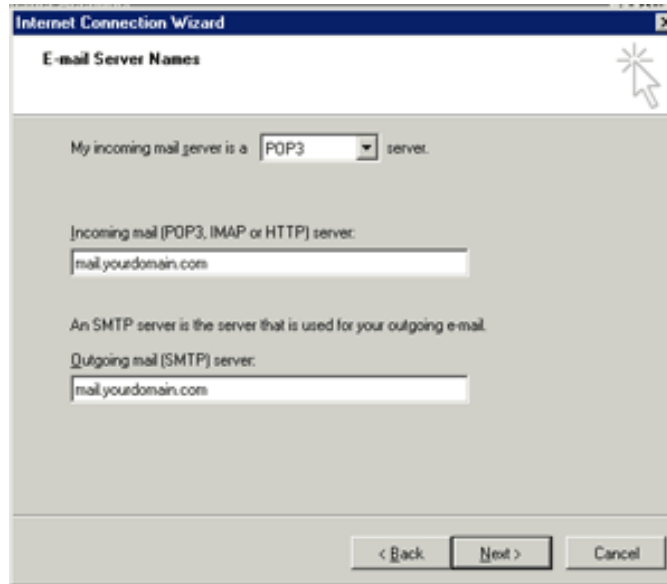

หน้าต่อไปเป็นการใส่ Email Address และ Password ของ email ที่ต้องการใช้งานนั้น ๆ เช่น admin@yourdomain.com

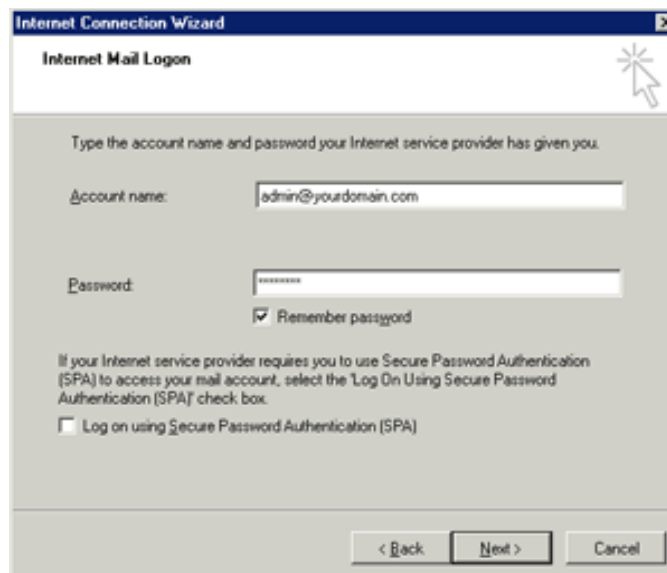

การสร้าง Email Account ใหม่เป็นอันเสร็จสิ้นให้กด Finish

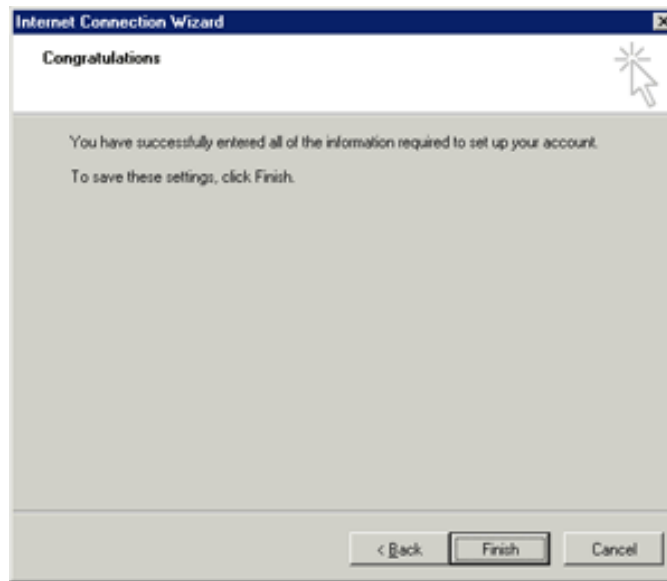

เมื่อทำการ set account เสร็จแล้วจะต้อง set SMTP Autentication โดยคลิกที่ เมนู Tools ตามรูป

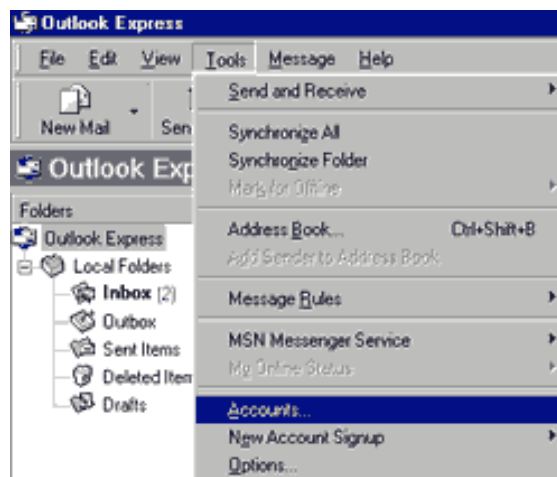

เลือกที่หัวข้อ Accounts จะปรากฏหน้าต่าง หน้าตามดังรูปด้านล่าง

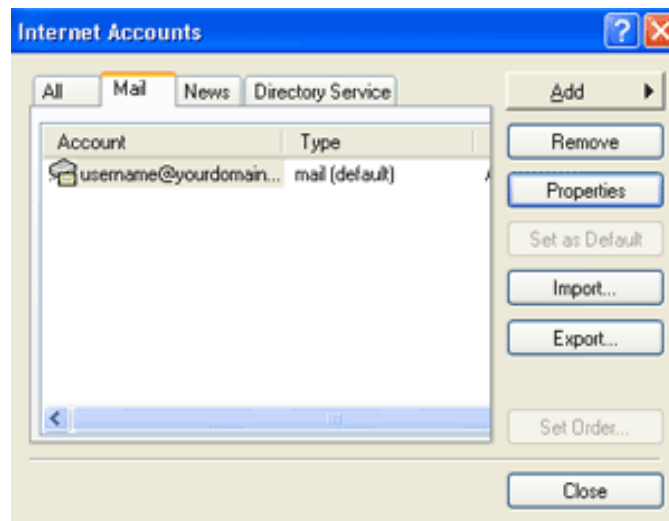

ทำการกดที่ปุ่ม Properties จะปรากฏหน้าต่าง ดังรูปด้านล่าง ให้เลือกที่ แทบ Server แล้วทำการติตถูก

My server requires authentication ในหัวข้อ Outgoing Mail Server แล้วทำการกดปุ่ม OK

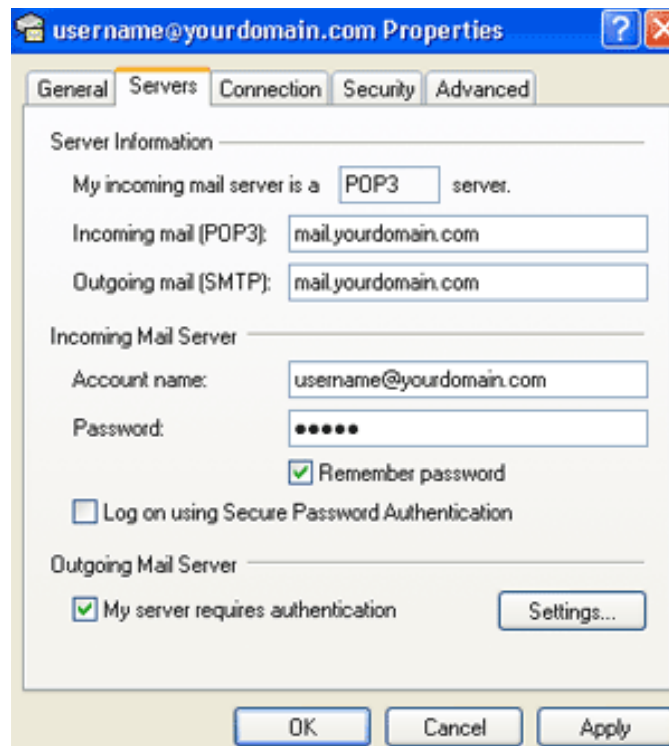

ทดสอบการเช็ค mail ให้ทำการกดปุ่ม Send/Recv ตามรูปด้านล่าง

