

คู่มือการตั้งค่า Microsoft Outlook 2003

การตั้งค่าเมล Microsoft outlook 2003 สำหรับมหาวิทยาลัยสามารถตั้งค่าได้ 2 แบบ คือ แบบ POP3 server และ Microsoft Exchange server

การตั้งค่าแบบ POP3 server

1. กดปุ่ม Start เลือกเข้าที่ Control Panel เลือกไอคอน Mail เพื่อเริ่มตั้งค่าเมล



2. หน้าต่าง Mail Setup กดปุ่ม E-mail Accounts...

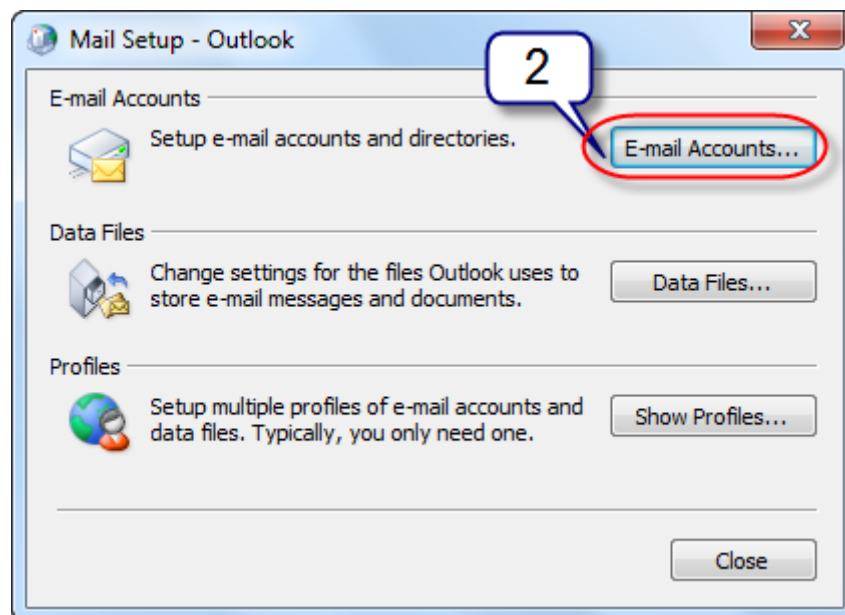

3. แสดงหน้าต่าง E-mail Accounts เลือก Add a new e-mail account

4. กดปุ่ม Next >

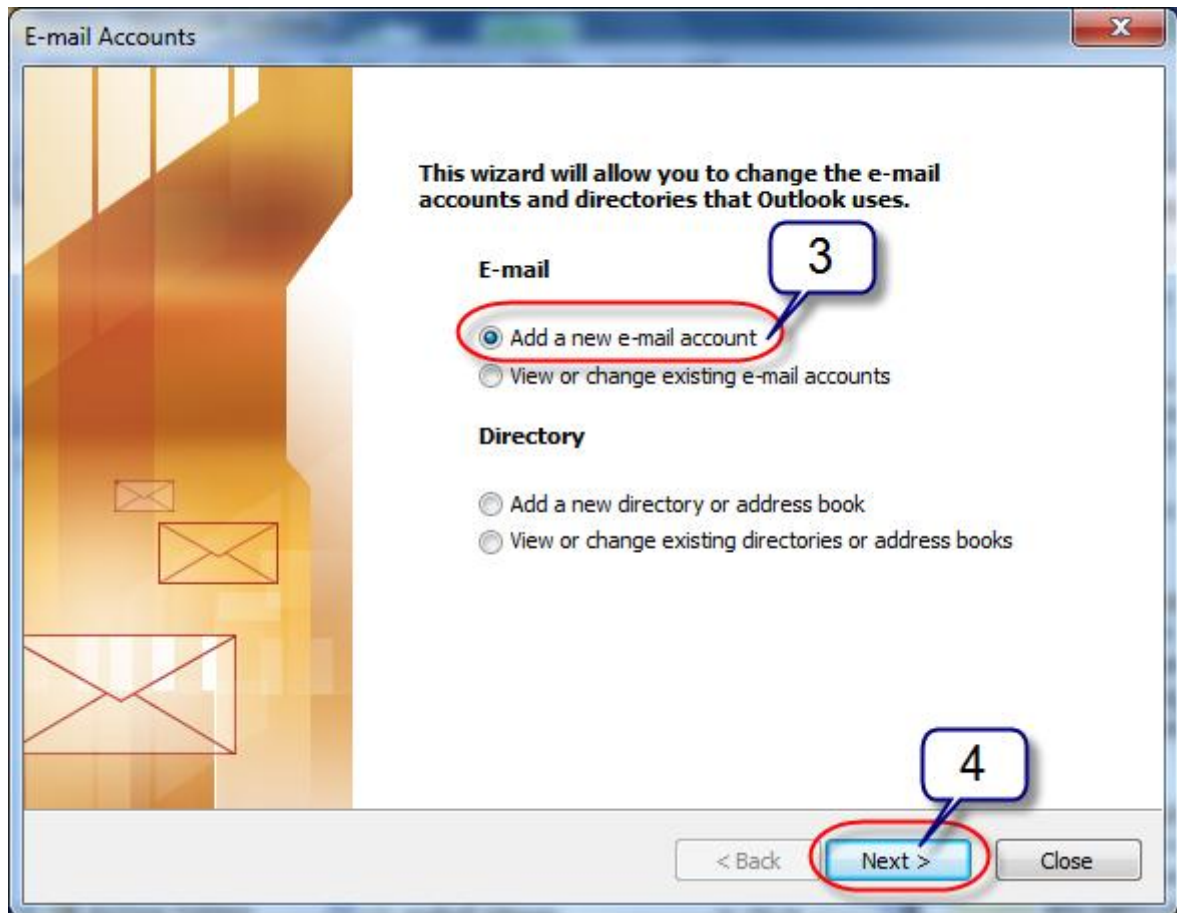

5. เลือกประเภทของเครื่อง Server ที่ต้องการเชื่อมต่อ ให้เลือกแบบ POP3
6. กดปุ่ม Next >

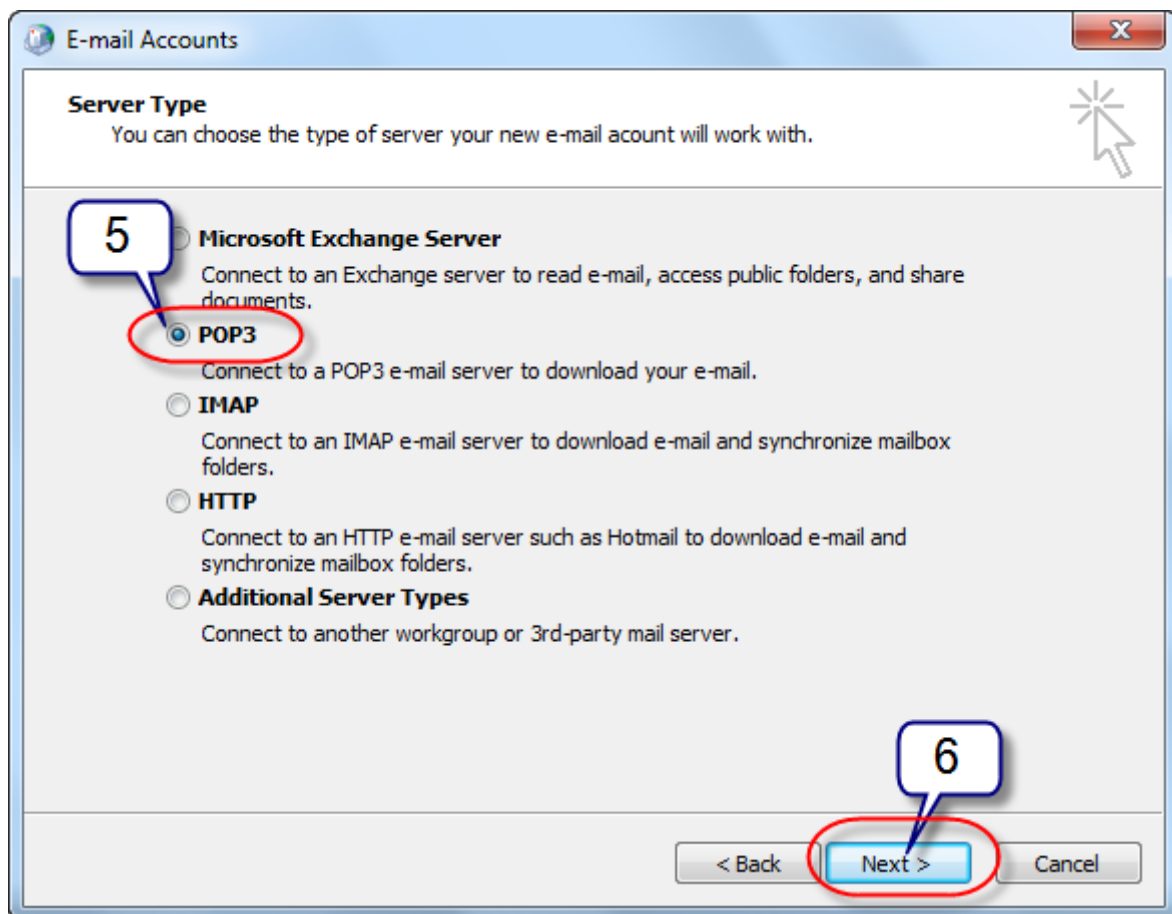

7. กรอกข้อมูลผู้ใช้งาน ในส่วนของ Your Name: และ E-mail Address:
8. กรอกข้อมูลการใช้งานระบบ ในส่วนของ User Name: และ Password:
9. กรอกข้อมูลเครื่อง Server เมล์ ในส่วนของ Incoming mail server (POP3): และ
Outgoing mail server (SMTP):
10. ทำการตั้งค่าเพิ่มเติมกดปุ่ม More Settings...

E-mail Accounts

Internet E-mail Settings (POP3)
Each of these settings are required to get your e-mail account working.

User Information

Your Name: sarunrud aroonmit
E-mail Address: sarunruda@nu.ac.th

Server Information

Incoming mail server (POP3): mail.nu.ac.th
Outgoing mail server (SMTP): smtp.nu.ac.th

Logon Information

User Name: sarunruda
Password: *****
 Remember password

Log on using Secure Password Authentication (SPA)

After filling out the information on this screen, we recommend you test your account by clicking the button below. (Requires network connection)

Test Account Settings ...

More Settings ...

< Back Next > Cancel

11. ในส่วนของ Outgoing Server ให้เลือก My outgoing server (SMTP) requires authentication เพื่อใช้ข้อมูลผู้ใช้งานเดียวกับที่การรับเมล

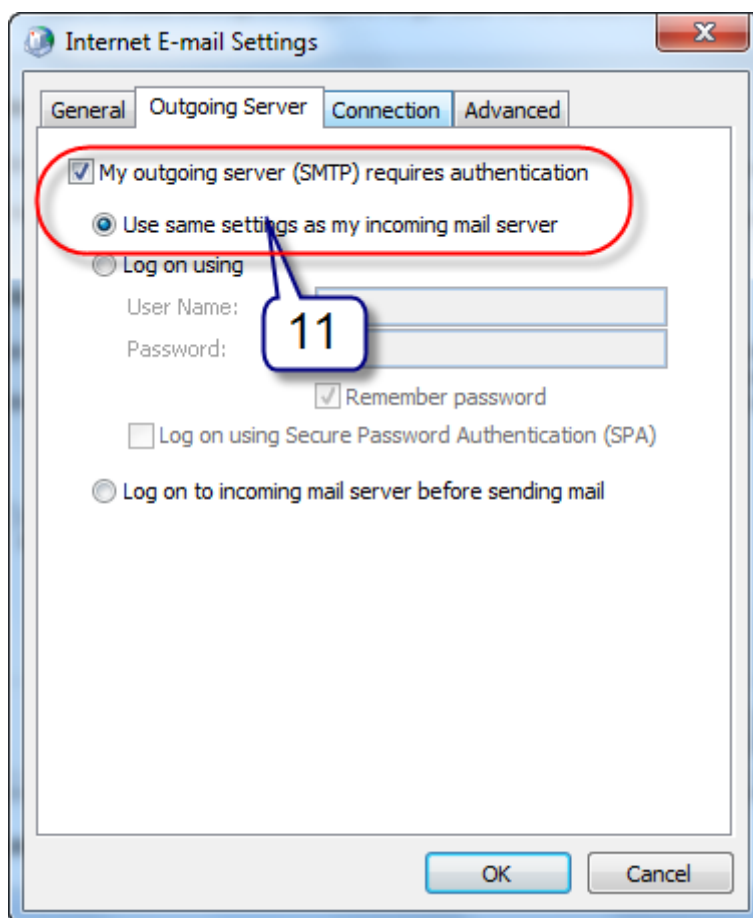

12. กด Tab ในส่วนของ Advanced ให้เลือกที่ Server Timeouts เป็น Long
13. ที่ Delivery ให้เลือก Leave a copy of message on the server เพื่อให้ทำการ copy เมล์จาก Server มาที่เครื่องส่วนตัว โดยที่เมลล์ยังมีอยู่ที่ Server ด้วย
14. กดปุ่ม OK เพื่อเสร็จสิ้นการตั้งค่าเพิ่มเติม

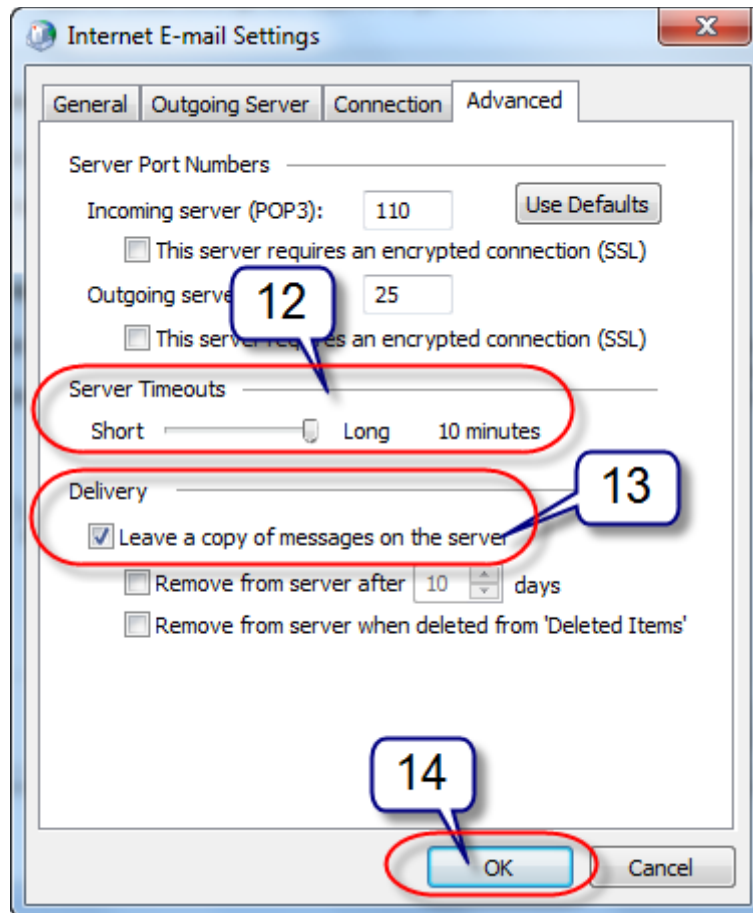

15. กลับมาที่หน้าหลักให้กดปุ่ม Test Account Settings ... เพื่อทดสอบการตั้งค่าทั้งหมด

E-mail Accounts

Internet E-mail Settings (POP3)
Each of these settings are required to get your e-mail account working.

User Information

Your Name:
E-mail Address:

Server Information

Incoming mail server (POP3):
Outgoing mail server (SMTP):

Logon Information

User Name:
Password:
 Remember password

Log on using Secure Password Authentication (SPA)

Test Settings

After filling out the information on this screen, we recommend you test your account by clicking the button below. (Requires network connection)

16. หน้าต่าง Test Account Settings จะแสดงการทดสอบค่าต่างๆ ของระบบเมลทั้งรับและส่ง โดยช่อง Status จะแสดงผลเป็น Completed กดปุ่ม Close

ปด. สำหรับบาง Tasks ที่ Status เกิด Error ให้ตรวจสอบ Password ที่กรอกข้อมูลไว้เบื้องต้นก่อน

Test Account Settings

Congratulations! All tests completed successfully. Click Close to continue.

Tasks **Errors**

Tasks	Status
✓ Find outgoing mail server (SMTP)	Completed
✓ Find incoming mail server (POP3)	Completed
✓ Log onto incoming mail server (PO...	Completed
✓ Send test e-mail message	Completed

17. กดปุ่ม Next >

E-mail Accounts

Internet E-mail Settings (POP3)
Each of these settings are required to get your e-mail account working.

User Information

Your Name:

E-mail Address:

Server Information

Incoming mail server (POP3):

Outgoing mail server (SMTP):

Logon Information

User Name:

Password:

Remember password

Log on using Secure Password Authentication (SPA)

Test Settings

After filling out the information on this screen, we recommend you test your account by clicking the button below. (Requires network connection)

18. กดปุ่ม **Finish** เพื่อเสร็จสมบูรณ์ สำหรับการตั้งค่ารับและส่งเมลแบบ POP3 server

19. ทดสอบเข้าโปรแกรม Microsoft Outlook 2003 ตรวจสอบเมล

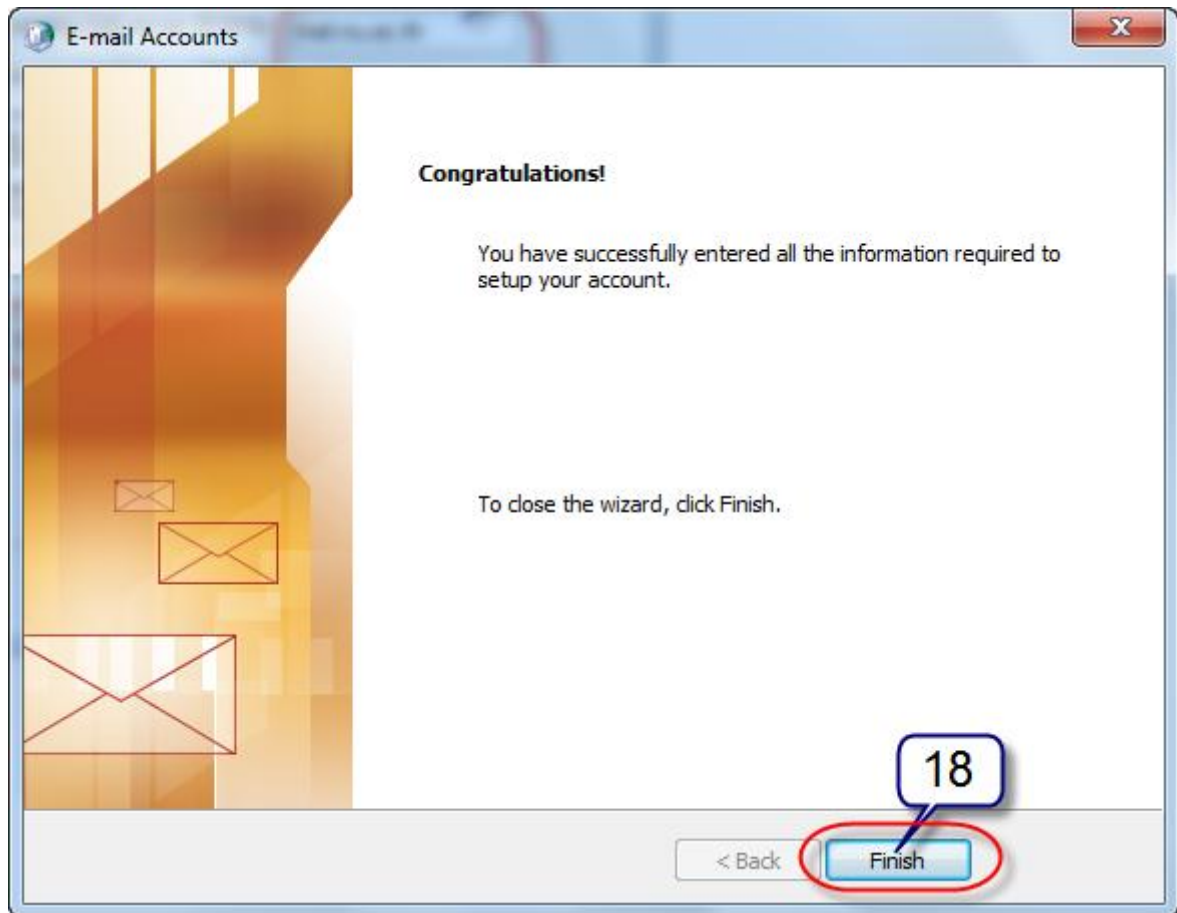

การตั้งค่าเมลแบบ Microsoft Exchange server

1. กดปุ่ม Start เลือกเข้าที่ Control Panel เลือกไอคอน Mail เพื่อเริ่มตั้งค่าเมล



2. หน้าต่าง Mail Setup กดปุ่ม E-mail Accounts...

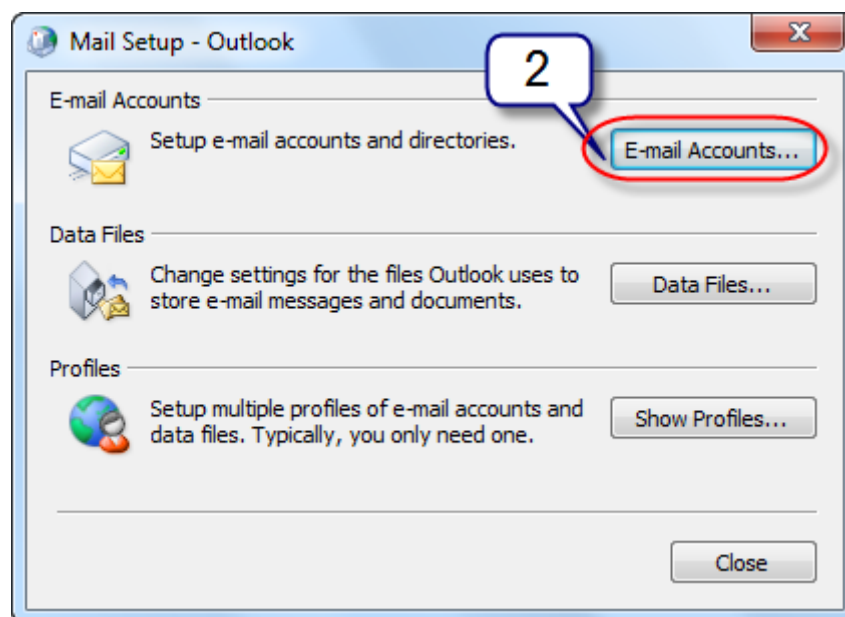

3. แสดงหน้าต่าง E-mail Accounts เลือก Add a new e-mail account

4. กดปุ่ม Next >

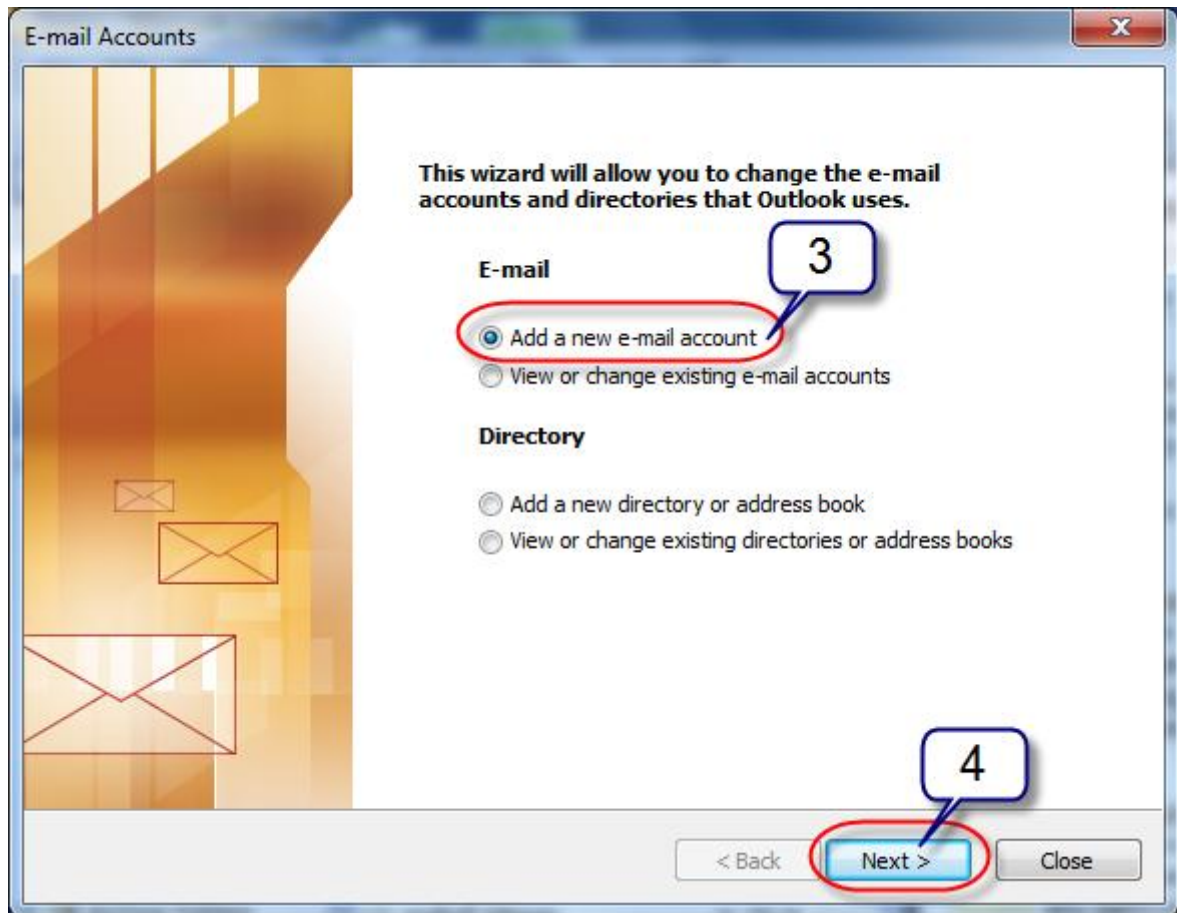

5. เลือกประเภทของเครื่อง Server ที่ต้องการเชื่อมต่อ ให้เลือกแบบ Microsoft Exchange Server
6. กดปุ่ม Next >

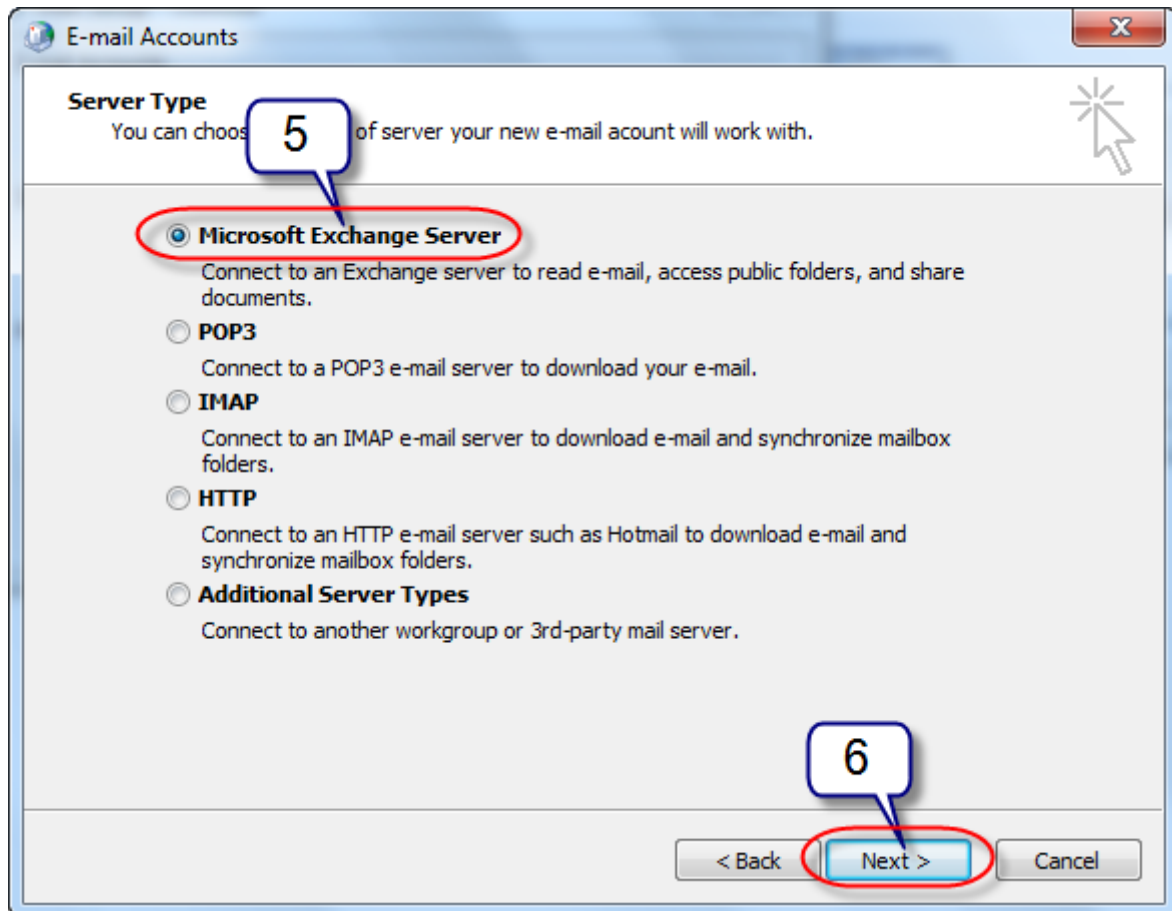

7. ตรงส่วน Microsoft Exchange Server กรอกข้อมูลเป็น mailbox-01.nu.local และเลือก Use Cached Exchange Mode
8. ตรงส่วน User Name ให้กรอกชื่อผู้ใช้งานในระบบ NU
9. กดปุ่ม Check Name เพื่อตรวจสอบข้อมูลที่กรอก

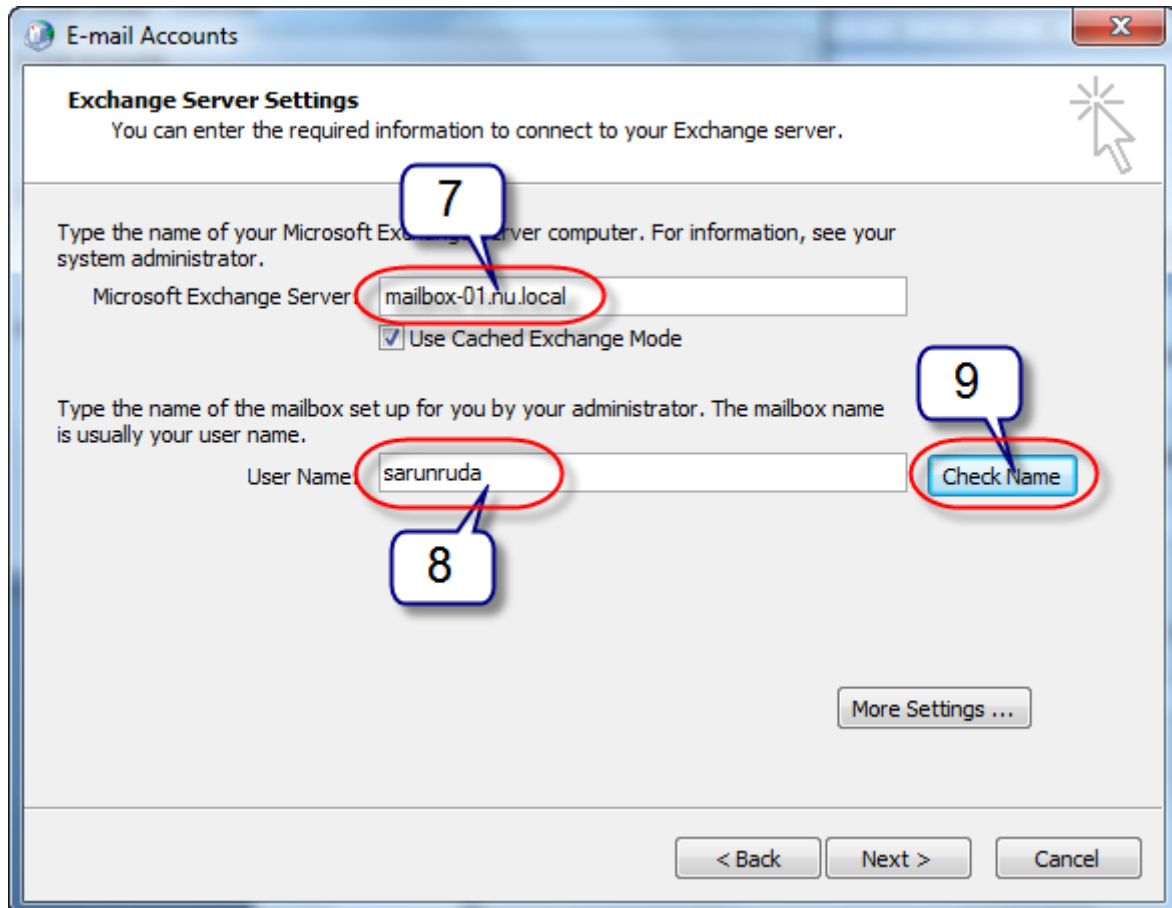

10. ตรวจสอบชื่อของ Microsoft Exchange Server และ User name ถ้าถูกต้องจะมีเส้นใต้ชื่อ กดปุ่ม

Next >

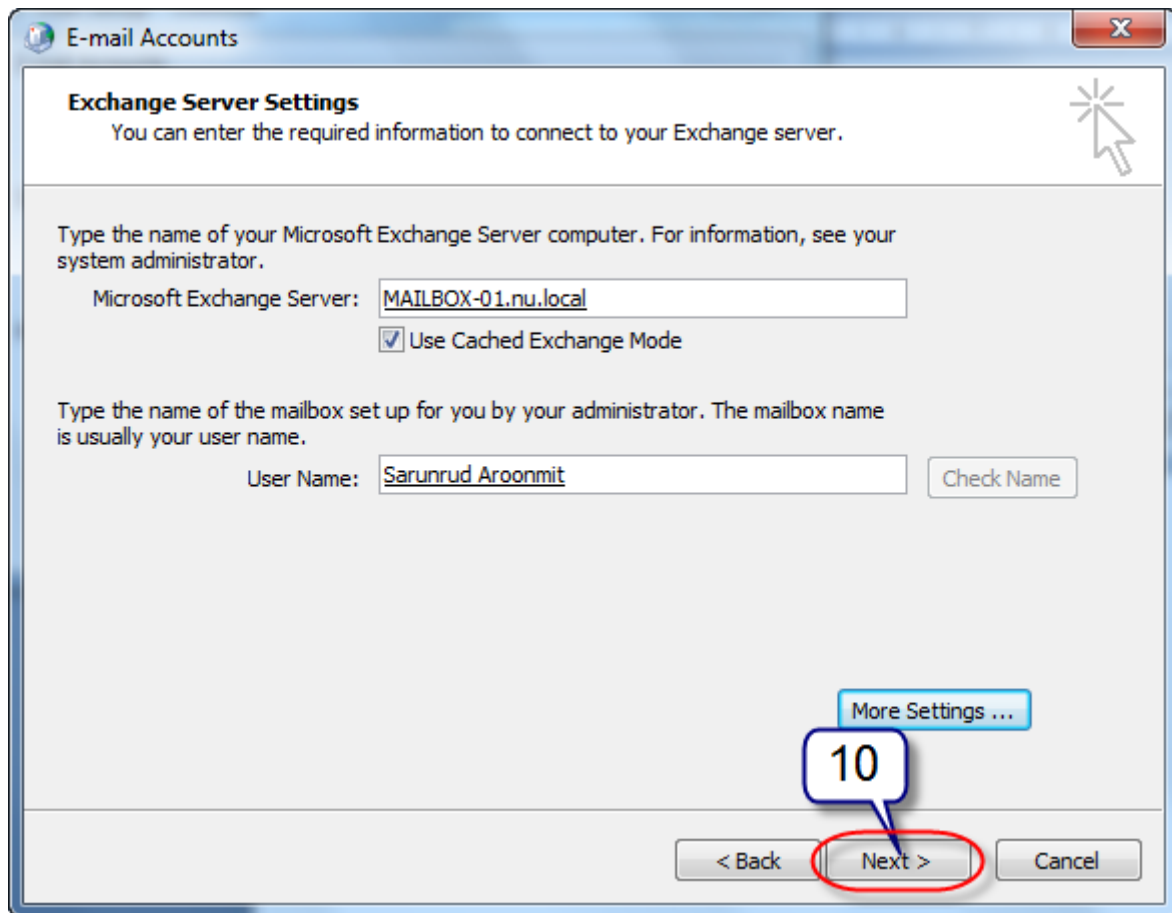

11. กดปุ่ม **Finish** เพื่อเสร็จสมบูรณ์ สำหรับการตั้งค่ารับและส่งเมลแบบ Microsoft Exchange Server

12. ทดสอบเข้าโปรแกรม Microsoft Outlook 2003 ตรวจสอบเมล

